



ที่ กค 0410.3/ ๗๗

กรมบัญชีกลาง

ถนนพระราม 6 กทม.10400

3 มีนาคม 2549

เรื่อง รายงานแสดงค่าเสื่อมราคาผ่านเครื่อง GFMS Terminal

เรียน ผู้ว่าราชการจังหวัด ปลัดกระทรวง อธิบดี อธิการบดี ผู้อำนวยการ เลขานุการ ผู้อำนวยการ

อ้างถึง หนังสือกรมบัญชีกลาง ด่วนที่สุด ที่ กค 0410.3/ว 422 ลงวันที่ 19 ตุลาคม 2548

สิ่งที่ส่งมาด้วย วิธีปฏิบัติในการเรียกรายงานแสดงค่าเสื่อมราคาทั้งหมดใน GFMS Terminal

ตามหนังสือที่อ้างถึง ได้แจ้งให้หน่วยงานประมวลผลค่าเสื่อมราคาทรัพย์สินรายตัว ทุกเดือนเพื่อให้ค่าใช้จ่ายของหน่วยงานมีความครบถ้วน และสามารถจัดทำบทรดของของหน่วยงานให้มีความสมบูรณ์ และได้ซักซ้อมความเข้าใจในขั้นตอนการดำเนินงานเกี่ยวกับการประมวลผลค่าเสื่อมราคา โดยให้หน่วยงานต้นสังกัดในส่วนกลางดำเนินการประมวลผลค่าเสื่อมราคา โดยใช้คำสั่งงาน ZAFAB-การผ่านรายการค่าเสื่อมราคา ใน GFMS Terminal นั้น

กรมบัญชีกลางพิจารณาแล้ว ขอเรียนว่าเพื่อให้หน่วยงานสามารถตรวจสอบข้อมูลค่าเสื่อมราคา สิ้นทรัพย์ หรือตัวในระบบ GFMS ที่หน่วยงานต้นสังกัดในส่วนกลางได้ดำเนินการประมวลผลค่าเสื่อมราคา โดยใช้คำสั่งงาน ZAFAB-การผ่านรายการค่าเสื่อมราคาไปแล้ว จึงขอให้หน่วยงานต้นสังกัดในส่วนกลาง เรียกรายงานแสดงค่าเสื่อมราคาสินทรัพย์รายตัว โดยใช้คำสั่งงาน S ATR 27012004 รายงานค่าเสื่อมราคา ทั้งหมด แล้วส่งให้หน่วยงานในส่วนภูมิภาคเพื่อตรวจสอบข้อมูลค่าเสื่อมราคาสินทรัพย์รายตัวแยกตามพื้นที่ (จังหวัด) และศูนย์ต้นทุน โดยไม่ต้องส่งรวมค่าเสื่อมราคาด้วยมืออีก ซึ่งการเรียกรายงานเพื่อตรวจสอบข้อมูล ค่าเสื่อมราคาสินทรัพย์รายตัวจะสามารถเรียกได้ใน GFMS Terminal เท่านั้น และเพื่อให้หน่วยงานสามารถ เรียกรายงานแสดงค่าเสื่อมราคา และสามารถทำความเข้าใจรายงานดังกล่าวในเบื้องต้น กรมบัญชีกลางจึงได้จัดทำ วิธีปฏิบัติในการเรียกรายงานแสดงค่าเสื่อมราคาที่เกี่ยวข้องกับเครื่อง GFMS Terminal รายละเอียดปรากฏตาม สิ่งที่ส่งมาด้วย

อนึ่ง ข้อมูลค่าเสื่อมราคา que แสดงในรายงานแสดงค่าเสื่อมราคาทั้งหมด จะแสดงค่าเสื่อมราคา เฉพาะสินทรัพย์ที่หน่วยงานสามารถดำเนินการยกยอดสินทรัพย์เดิมของหน่วยงานเข้าระบบ GFMS

/โดยใช่ฟอร์ม A ...

โดยใช้ฟอร์ม A และสินทรัพย์ที่หน่วยงานจัดซื้อเองและเข้าบัญชีสินทรัพย์รายตัวตลอดจนสินทรัพย์ที่ได้จากการจ้างบัญชีพัสดุสินทรัพย์ในระบบ Excel loader เป็นสินทรัพย์รายตัวในระบบ GFMIS ซึ่งหน่วยงานต้นสังกัดในส่วนกลางได้ดำเนินการประมวลผลค่าเสื่อมราคาโดยใช้คำสั่งงาน ZAFAB-การผ่านรายการค่าเสื่อมราคาเรียบร้อยแล้วเท่านั้น โดยไม่รวมค่าเสื่อมราคาของสินทรัพย์ไม่ระบุรายละเอียดและสินทรัพย์-interface ที่ค้างคำนวณค่าเสื่อมราคานอกระบบ

จึงเรียนมาเพื่อโปรดทราบและดำเนินการในส่วนที่เกี่ยวข้องต่อไป อนึ่ง ท่านสามารถเปิดดูหนังสือนี้ได้ที่เว็บไซต์ของกรมบัญชีกลาง [www.egd.go.th](http://www.egd.go.th)

ขอแสดงความนับถือ



**(นางอรอนงค์ มณีกาญจน์)**

รองอธิบดีรักษาการในตำแหน่ง

ที่ปรึกษาด้านพัฒนาระบบการเงินการคลัง

ปฏิบัติราชการแทน อธิบดีกรมบัญชีกลาง

สำนักมาตรฐานด้านการบัญชีภาครัฐ

กลุ่มระบบบัญชีภาครัฐ

โทร 0-2270-0399

โทรสาร 0-2271-2920

[www.egd.go.th](http://www.egd.go.th)

วิธีปฏิบัติในการเรียกรายงานแสดงค่าเสื่อมราคาทั้งหมดใน GFMIS Terminal  
แบบหนังสือกรมบัญชีกลางที่ กค 0410.3/ว 77 ลงวันที่ 3 มีนาคม 2549

ขั้นตอนการเรียกรายงาน

1.เลือกคำสั่งงาน S\_ALR\_87012004 –รายงานค่าเสื่อมราคาทั้งหมด ดังรูปที่ 1

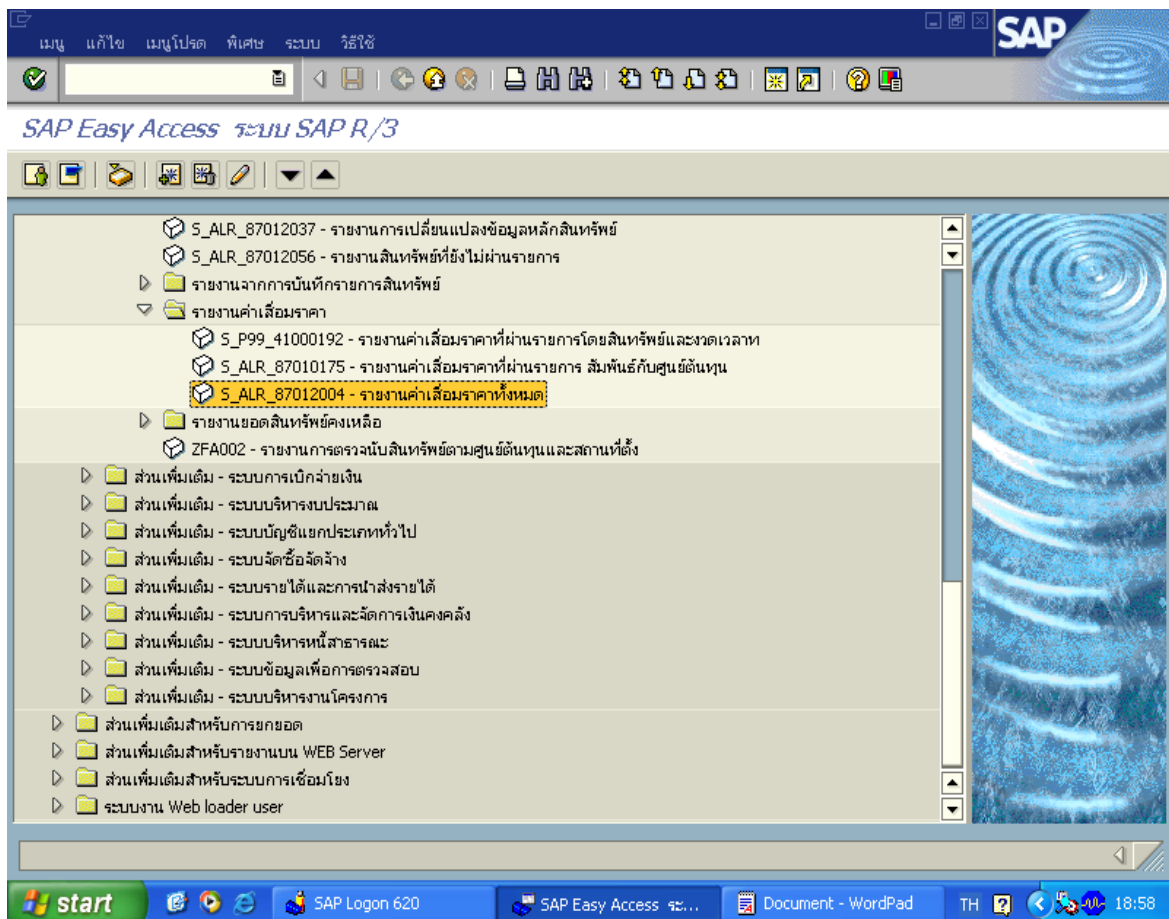

รูปที่ 1

2. เมื่อเลือกคำสั่งงาน S\_ALR\_87012004 –รายงานค่าเสื่อมราคาทั้งหมด ตามข้อ 1 แล้ว จะเข้าสู่หน้าจอ “ค่าเสื่อมราคา” ดังรูปที่ 2

ข้อมูลที่จำเป็นต้องระบุ

- รหัสบริษัท    ระบุรหัสหน่วยงานระดับกรม
- วันที่รายงาน    ระบุวันที่ต้องการให้รายงานแสดงผล (ควรระบุเป็นวันที่สุดท้ายของเดือนที่ต้องการแสดงผล)

หากต้องการเรียกรายงานเฉพาะบางหมวดสินทรัพย์ หรือบางจังหวัดสามารถระบุค่า ในการเลือก (Criteria) ได้ ที่ช่อง “ตัวเลือก”

ระบบจะระบุเขตค่าเสื่อมราคา 01 หมายถึงการคิดค่าเสื่อมราคาตามบัญชีและระบุ Sort version 0001 หมายถึงการเรียงลำดับข้อมูลตามรหัสหน่วยงานที่ระบุให้อัตโนมัติ

หน่วยงานสามารถให้รายงานแสดงข้อมูลค่าเสื่อมราคาเป็นที่ละรายการสินทรัพย์ แสดงเฉพาะเลขที่หลัก หรือแสดงเฉพาะผลรวม ซึ่งหน่วยงานสามารถเลือกได้ที่ “การกำหนดค่า”

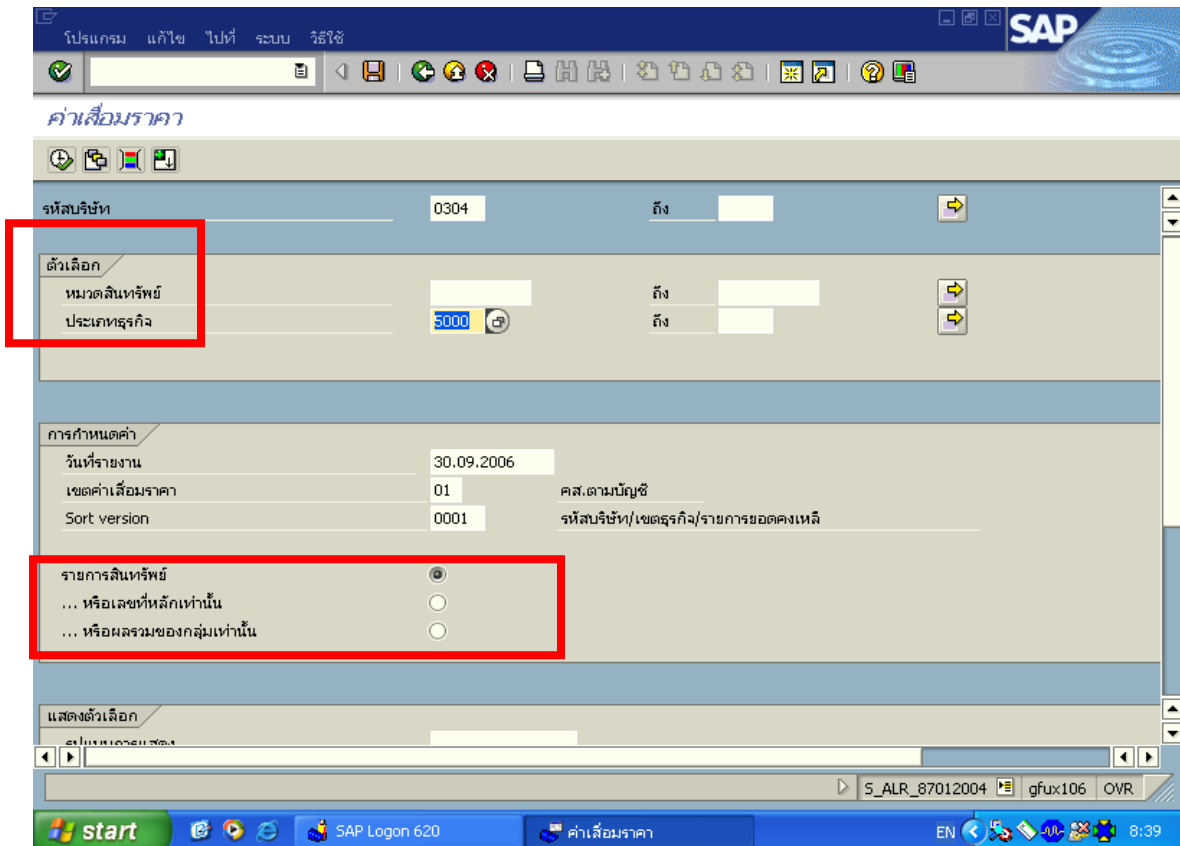

รูปที่ 2

3. จะเข้าสู่หน้าจอ “ค่าเสื่อมราคา” ดังรูปที่ 3 ถึง 5 โดยมีรายละเอียดดังนี้

**ส่วนหัวของรายงาน**

-วันที่รายงาน	หมายถึง วันที่ ที่ระบุให้หน่วยงานแสดงค่าเสื่อมราคา
-สร้างเมื่อ	หมายถึง วันที่ ที่ทำการเรียกรายงาน
-ค่าเสื่อมราคา 01	หมายถึง ค่าเสื่อมราคาตามบัญชี
-รหัสหน่วยงาน	หมายถึง รหัสหน่วยงานระดับกรม
-รหัสจังหวัด	หมายถึง รหัสจังหวัดที่ต้องการเรียกรายงาน
-บัญชีบุคคลAPC	หมายถึง รหัสบัญชีแยกประเภทของสินทรัพย์
-หมวดสินทรัพย์	หมายถึง หมวดครุภัณฑ์ (Asset Class)

**ส่วนรายงาน**

-สินทรัพย์	หมายถึง รหัสสินทรัพย์
-Sno.	หมายถึง รหัสสินทรัพย์ย่อย
-คำอธิบายสินทรัพย์	หมายถึง ข้อความอธิบายรายละเอียดของสินทรัพย์
-คลาส	หมายถึง หมวดครุภัณฑ์ (Asset Class)
-Cap.date	หมายถึง Capitalization date วันที่ได้รับสินทรัพย์
-เริ่มคำนวณ	หมายถึง วันที่ระบุให้ระบบเริ่มคิดค่าเสื่อมราคา
-อายุ	หมายถึง อายุการใช้งานอย่างมีประสิทธิภาพของสินทรัพย์ (ปีปี/เดือนเดือนเดือน)
-ศ.ต้นทุน	หมายถึง ศูนย์ต้นทุนที่เป็นเจ้าของสินทรัพย์
-ปริมาณ	หมายถึง ปริมาณของสินทรัพย์
-Bun	หมายถึง หน่วยนับของสินทรัพย์
-ค่าได้มาสะสม	หมายถึง ค่าได้มาของสินทรัพย์เมื่อนำเข้าระบบ
-ค่าเสื่อมสะสม	หมายถึง ค่าเสื่อมราคาสะสมเมื่อนำเข้าระบบ
-เริ่มค่าตามบัญชี	หมายถึง ค่าได้มาของสินทรัพย์หักด้วยค่าเสื่อมราคาสะสม
-ค่าเสื่อมตามแผน	หมายถึง ค่าเสื่อมราคาที่เหมาะสมการไว้ตามอายุการใช้งาน
-ค่าบ/ชสิ้นงวด	หมายถึง มูลค่าของสินทรัพย์เมื่อสิ้นงวดปัจจุบัน

รายงาน แก้วไข ไปที่ การกำหนดค่า ระบบ วิธใช้

**ค่าเสื่อมราคา**

วันที่รายงาน : 30.09.2006 ค่าเสื่อมราคา - 01 คส.ตามบัญชี  
 สร้างเมื่อ : 16.02.2006

รหัสหน่วยงาน : 0304 รหัสจังหวัด : 5000 รายงานงบดุล : 8000000 บัญชีงบดุลAPC : 1205010101 หมวดสินทรัพย์ : 12050100

สินทรัพย์	SNo.	คำอธิบายของสินทรัพย์	คลาส	Cap.date	เริ่มคำนวณ	อายุ	ศ.ต้นทุน
1000000000001	0	บ้านพักระดับ 3-4	12050100	01.01.1979	01.01.1979	040/000	300400070
1000000000002	0	บ้านพักระดับ 3-4	12050100	01.01.1982	01.01.1982	040/000	300400070
1000000000003	0	บ้านพักระดับ 5-6	12050100	01.01.1983	01.01.1983	040/000	300400070
1000000000004	0	บ้านพักระดับ 5-6	12050100	01.01.1985	01.01.1985	040/000	300400070
1000000000005	0	บ้านพักระดับ 7-8	12050100	01.01.1991	01.01.1991	040/000	300400070
1000000000947	0	บ้านพักข้าราชการ	12050100	28.10.1997	28.10.1997	025/000	300400069
*			12050100				
1000000000946	0	อาคารสำนักงาน	12050200	29.08.1990	29.08.1990	040/000	300400069
*			12050200				
1000000001867	0	ก่อสร้างรั้ว คสล.	12050400	28.11.2005	28.11.2005	015/000	300400070
*			12050400				
1000000000006	0	เครื่องโบนบีดร289	...	01.03.1997	01.03.1997	012/000	300400070
1000000000007	0	เครื่องโบนบีดร289	...	01.03.1997	01.03.1997	012/000	300400070
1000000000008	0	เครื่องโบนบีดร289	...	04.04.2002	04.04.2002	012/000	300400070
1000000000009	0	เครื่องโบนบีดร289	...	27.03.2002	27.03.2002	012/000	300400070
1000000000010	0	เครื่องโบนบีดร289	...	10.11.2003	10.11.2003	005/000	300400070
1000000000089	0	ครุภัณฑ์สำนักงาน	12060100	01.06.2000	01.06.2000	012/000	300400071
1000000000090	0	ครุภัณฑ์สำนักงาน	12060100	08.07.2000	08.07.2000	012/000	300400071
1000000000091	0	ครุภัณฑ์สำนักงาน	12060100	04.07.2000	04.07.2000	012/000	300400071

ตัดลอกโครงสร้างแล้ว S\_ALR\_87012004 gflux:105 OVR

รูปที่ 3

รายงาน แก้วไข ไปที่ การกำหนดค่า ระบบ วิธใช้

**ค่าเสื่อมราคา**

วันที่รายงาน : 30 สร้างเมื่อ : 16

รหัสหน่วยงาน : 0304 หมวดสินทรัพย์ : 12050100

สินทรัพย์	SNo.	ศ.ต้นทุน	ปริมาณ	BUn	ค่าได้มาสะสม	ค่าเสื่อมสะสม	เริ่มค่าตามบ/ช
1000000000001	0	300400070	0	EA	56,250.00	10,781.25-	45,468.75
1000000000002	0	300400070	0	EA	88,725.00	14,893.13-	73,831.87
1000000000003	0	300400070	0	EA	169,950.00	27,423.75-	142,526.25
1000000000004	0	300400070	0	EA	179,280.00	26,892.00-	152,388.00
1000000000005	0	300400070	0	EA	390,750.00	48,843.75-	341,906.25
1000000000947	0	300400069	1	EA	1,818,000.00	575,700.00-	1,242,300.00
*					2,702,955.00	704,533.88-	1,998,421.12
1000000000946	0	300400069	1	EA	4,500,000.00	1,696,875.00-	2,803,125.00
*					4,500,000.00	1,696,875.00-	2,803,125.00
1000000001867	0	300400070	1	EA	0.00	0.00	0.00
*					0.00	0.00	0.00
1000000000006	0	300400070	0	EA	77,256.94	37,688.09-	39,568.85
1000000000007	0	300400070	0	EA	77,256.94	37,688.09-	39,568.85
1000000000008	0	300400070	0	EA	129,000.00	32,250.00-	96,750.00
1000000000009	0	300400070	0	EA	134,500.00	36,646.99-	97,853.01
1000000000010	0	300400070	0	EA	30,000.00	11,333.33-	18,666.67
1000000000089	0	300400071	0	EA	50,000.00	22,222.24-	27,777.76
1000000000090	0	300400071	0	EA	70,000.00	30,624.98-	39,375.02
1000000000091	0	300400071	0	EA	316,720.00	138,564.98-	178,155.02

S\_ALR\_87012004 gflux:105 OVR

รูปที่ 4

รายงาน แก้วไข ไปที่ การคำนวณค่า ระบบ วิธีใช้ SAP

ค่าเสื่อมราคา

วันที่รายงาน : 30  
สร้างเมื่อ : 16 1

รหัสหน่วยงาน  
0304

สินทรัพย์	SNo.	ได้มาสะสม	ค่าเสื่อมสะสม	เริ่มค่าตามบ/ช	ค่าเสื่อมตามแผน	ค่าบ/ชสิ้นงวด
100000000001	0	56,250.00	10,781.25-	45,468.75	1,406.25-	44,062.50
100000000002	0	88,725.00	14,893.13-	73,831.87	2,218.13-	71,613.74
100000000003	0	69,950.00	27,423.75-	142,526.25	4,248.75-	138,277.50
100000000004	0	79,280.00	26,892.00-	152,388.00	4,482.00-	147,906.00
100000000005	0	90,750.00	48,843.75-	341,906.25	9,768.75-	332,137.50
1000000000947	0	18,000.00	575,700.00-	1,242,300.00	72,720.00-	1,169,580.00
*		02,955.00	704,533.88-	1,998,421.12	94,843.88-	1,903,577.24
1000000000946	0	00,000.00	1,696,875.00-	2,803,125.00	112,500.00-	2,690,625.00
*		00,000.00	1,696,875.00-	2,803,125.00	112,500.00-	2,690,625.00
100000001867	0	0.00	0.00	0.00	5,517.59-	92,882.41
*		0.00	0.00	0.00	5,517.59-	92,882.41
1000000000006	0	77,256.94	37,688.09-	39,568.85	6,438.08-	33,130.77
1000000000007	0	77,256.94	37,688.09-	39,568.85	6,438.08-	33,130.77
1000000000008	0	29,000.00	32,250.00-	96,750.00	10,750.00-	86,000.00
1000000000009	0	34,500.00	36,646.99-	97,853.01	11,208.33-	86,644.68
1000000000010	0	30,000.00	11,333.33-	18,666.67	6,000.00-	12,666.67
1000000000089	0	50,000.00	22,222.24-	27,777.76	4,166.67-	23,611.09
1000000000090	0	70,000.00	30,624.98-	39,375.02	5,833.33-	33,541.69
1000000000091	0	16,720.00	138,564.98-	178,155.02	26,393.33-	151,761.69

S\_ALR\_87012004 gflux105 OVR

start SAP Logon 620 ค่าเสื่อมราคา Document - WordPad EN 8:36

รูปที่ 5